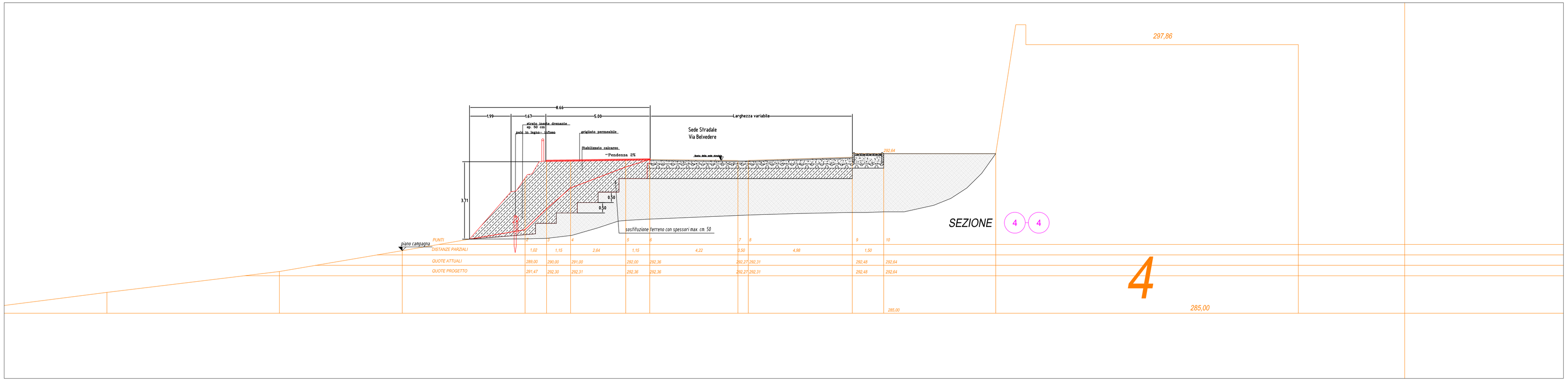


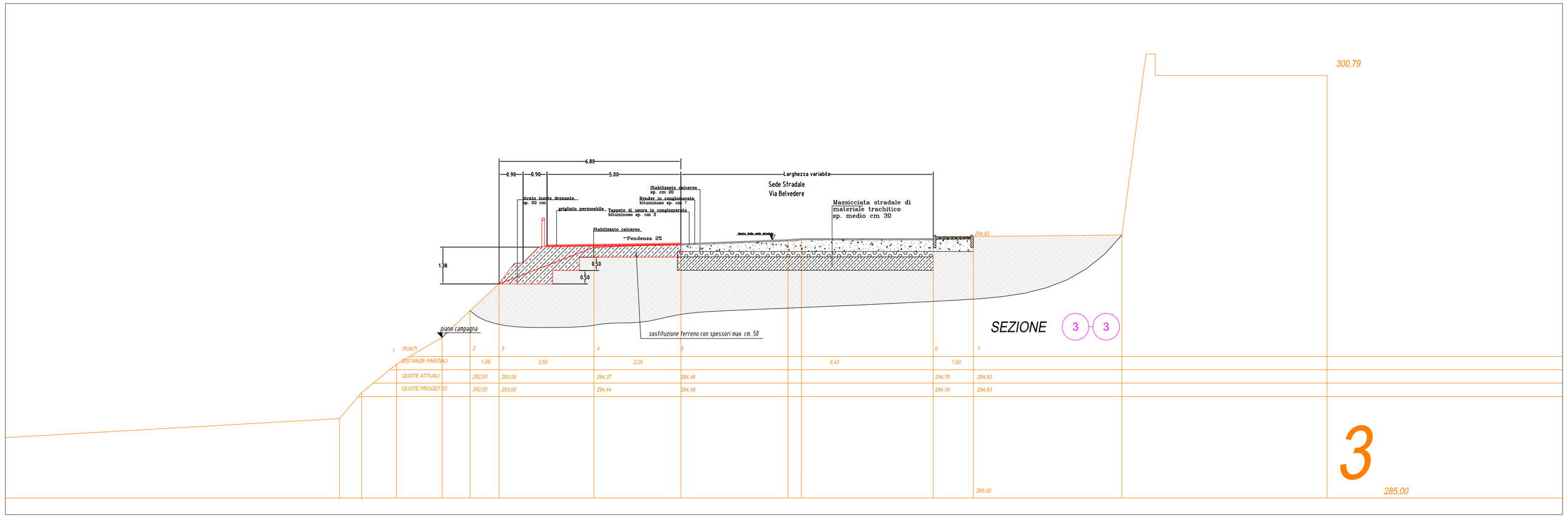


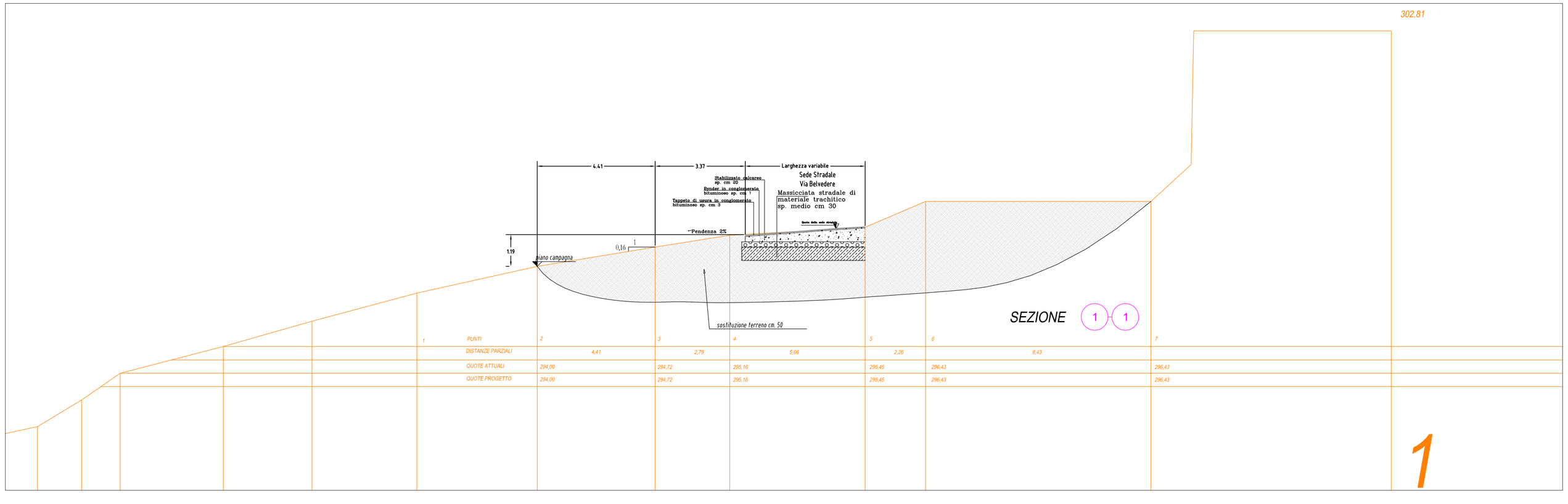


COMUNE DI CASTIGLIONE DEL LAGO

Area Tecnica - Settore Demanio e Patrimonio

Progetto:
Opere di realizzazione di un parcheggio in via Belvedere nord

PROGETTO PRELIMINARE

Elaborati grafici

STATO DI PROGETTO: SEZIONI STRADALI

| FOGLIO | SCALA | |
|---|---|---|
| DI | 1: 100 | TAVOLA 5.3 |

RESPONSABILE DEL PROCEDIMENTO Ing. Stefano Cerboni

PROGETTO ARCHITETTONICO Ing. Stefano Cerboni Geom.

RESPONSABILE DELLA SICUREZZA

PROGETTO IMPIANTI

SUPPORTO ALLA PROGETTAZIONE

DIRETTORE DEI LAVORI

| PROG. | DATA | DESCRIZIONE MODIFICA | REDATTO | APPROVATO | AUTORIZZATO |
|---|---|---|---|---|---|
| esecutivo | agosto 2009 | | | | |
| | | | | | |

Questo elaborato è di proprietà piena ed esclusiva dell'Amministrazione Comunale ed è fatto divieto a chiunque di riproduzione e di utilizzo per altri scopi e/o per cantieri analoghi